



ESA Consultores
Economía, Sociedad, Ambiente e Ingeniería

Presentación Institucional



Edificio San Miguel N°1359, Barrio La Plazuela
Tegucigalpa, Honduras.



PBX: (504) 2220 - 1713
FAX: (504) 2238 - 8572



esa@esa.hn
hcardenas@esa.hn / fleiva@esa.hn



www.esa.hn

Indice

Introducción	Pag.4
Principales Fortalezas de la Firma	Pag.6
Asociaciones y Alianzas Estrategicas	Pag.8
Presencia Internacional	Pag.9
Nuestro Clientes	Pag.10
Áreas de Especialidad	Pag.12
• Economía	Pag.13
• Sociedad	Pag.14
• Ambiente	Pag.16
• Ingeniería	Pag.17
• Sistema de Información Geográfico	Pag.18
• Encuestas	Pag.19
• Desarrollo Comunitario y Municipal	Pag.20
• Sector Privado	Pag.21
Equipo Consultor	Pag.22
Experiencia y Proyectos	Pag.23



ESA Consultores

Economía, Sociedad, Ambiente e Ingeniería

Ofrece servicios profesionales de consultoría en las siguientes áreas: Economía, Sociedad, Ambiente e Ingeniería a los sectores público y privado. Hemos realizado proyectos y estudios a lo largo de la región centroamericana, el Caribe, Sur América, África, Medio Oriente y Asia Central.

MÁS DE 20 AÑOS DE
EXPERIENCIA

MÁS DE 300
PROYECTOS

TALENTO LOCAL E
INTERNACIONAL



- Brindando Servicios a clientes Públicos y Privados en América Latina desde 1992
- Equipo Multidisciplinario
- Acceso a Expertos Nacionales e Internacionales
- Reconocimiento por la calidad de sus servicios prestados
- Satisfaciendo las necesidades de los clientes
- Contamos con un Soporte Tecnológico actualizado
- Confiabilidad en la Metodología utilizada en sus investigaciones

“Somos una firma consultora diversificada en servicios en las áreas de Economía, Sociedad, Ambiente e Ingeniería, con amplias capacidades en varias disciplinas.”

Dentro de las principales fortalezas de la firma se encuentra su versatilidad, que permite atender las necesidades específicas de cada cliente. Se identifica una amplia variedad de especialidades.

Servicios de Consultoría en el Área de Economía	Servicios de Consultoría en el Área Social	Servicios de Consultoría en el Área de Ambiente	Servicios de Consultoría en el Área de Ingeniería	Servicios de Consultoría en el Área de Encuestas
<ul style="list-style-type: none"> • Evaluación Social, Económica y Financiera de Proyectos. • Políticas Macroeconómicas. • Competitividad y Reducción de Pobreza. • Políticas Sociales. • Desarrollo del Sector Privado. • Desarrollo Municipal. • Sector Forestal. • Agroindustria. • Análisis de Clusters. • Estudios Socioeconómicos. • Análisis Costo Eficiencia. • Análisis Estadístico. 	<ul style="list-style-type: none"> • Evaluación Social de Proyectos. • Planes de Acción de Reasentamientos (PAR) • Planes de Reasentamientos Involuntarios (PRI) • Salud. • Educación. • Fondos de Inversión social. • Protección social. • Políticas Sociales. • Planes Integrales de Mejoramiento de Barrios. • Evaluación Expost. • Fortalecimiento Institucional. • Diseño e Implementación de Programas Sociales. • Vivienda. • Evaluación Social para Componente de Agua y Saneamiento. 	<ul style="list-style-type: none"> • Estudios Ambientales. • Evaluación de Impacto Ambiental (EIA). • Planes de Gestión Ambiental. • Auditorías Ambientales. • Manejo y Planificación de Cuencas Hidrográficas. • Planes de Ordenamiento Territorial. • Servicios de Extensión Agrícola. • Manejo de Desechos Sólidos. • Sistemas de Información Geográfica. • Ordenamiento Territorial de los Recursos Naturales 	<ul style="list-style-type: none"> • Diseño de Sistemas de Tratamiento de Agua Potable y Aguas Residuales. • Diseños Estructurales. • Evaluación de Sistemas de Agua Potable. • Supervisión de Obras de Agua Potable y Alcantarillado. • Estudios Tarifarios. • Diseños y Estudios de Factibilidad. • Due Diligence. • Estudios de Disponibilidad de Pago por Servicios. • Apoyo Técnico. • Infraestructura. 	<ul style="list-style-type: none"> • Encuestas de Hogares. • Estudios Cuantitativos. • Estudios Cualitativos. • Grupos Focales. • Evaluaciones Participativas. • Informantes Claves. • Levantamiento de Líneas de Base. • Elaboración de Censos. • Monitoreo. • Censos de Puntos de Ventas. • Estudios Econométricos. • Investigación de Mercado. • Planes de Negocio.



ECONOMÍA

SOCIEDAD

AMBIENTE

INGENIERÍA

ENCUESTAS

DESARROLLO
AGRÍCOLA

SECTOR
PRIVADO

SISTEMAS DE
INFORMACIÓN
GEOGRÁFICA



Asociaciones y Alianzas Estratégicas

Con reconocidas firmas locales e internacionales, potencian nuestras capacidades.

HONDURAS



ESTADOS UNIDOS



ITALIA



FRANCIA



ESPAÑA



ALEMANIA



NICARAGUA



VENEZUELA



PERÚ





Hemos Desarrollado Proyectos en Centroamérica,
El Caribe, Sur América, Europa, Asia, África y
Medio Oriente para Clientes en

20 PAISES

Centro America	El Caribe	Sur America	Europa	Asia	África	Medio Oriente
Guatemala	Santa Lucía	Guayana	Moldavia	Filipinas	Egipto	Yemen
Belice	República Dominicana	Venezuela	España	Turkmenistán		
El Salvador	Jamaica	Perú				
Honduras	Haití					
Nicaragua						
Costa Rica						
Panamá						

Nuestros Clientes



Los clientes de ESA Consultores, se componen de organizaciones públicas y privadas, Secretarías de Estado y otros organismos de gobiernos, universidades e instituciones privadas.

 Aerowind	 Canadian International Development Agency Agence canadienne de développement international Canada	 german cooperation DEUTSCHE ZUSAMMENARBEIT Implemented by giz <small>Deutsche Gesellschaft für Internationale Zusammenarbeit (GIZ) GmbH</small>	 ALCALDIA MUNICIPAL DEL DISTRITO CENTRAL
 JICA Agencia de Cooperación Internacional del Japón	 aguas de Puerto Cortés <small>PROPORCIONAR SALUD, BIENESTAR Y SATISFACCION ES NUESTRA RESPONSABILIDAD</small>	 ACDI VOCA Expanding Opportunities Worldwide	
 BCIE	 BID Banco Interamericano de Desarrollo	 WORLD BANK GROUP	 Pollo Rey CADECA
 Chiquita Brands International	 COLENCO Colenco Power Engineering AG	 Comunidad Unión Europea	 COHEP
 Schweizerische Eidgenossenschaft Confédération suisse Confederazione Svizzera Confederaziun svizra Swiss Agency for Development and Cooperation SDC	 CUENTA DEL DESAFÍO DEL MILENIO HONDURAS	 Cuerpo de Ingenieros del Ejército de los EE.UU.	 UKaid <small>from the British people</small> Department for International Development
 ENP EMPRESA NACIONAL PORTUARIA	 ERM	 Ficohsa GASPRO	 investH Inversión Estratégica de Honduras



NARANJA REPUBLIC



BARRIO CREATIVO

Otros Clientes Importantes:

- Alcaldía Municipal de Nueva Arcadia.
- Fondo Contravalor Honduras-Suiza.
- Fondo de Inversión Social de Jamaica.
- Fondo de Inversión Social de Moldavia.
- Municipalidad de Copan Ruinas.
- Municipalidad de Puerto Cortes.
- Programa de Atención Integral a la Niñez Nicaragüense.
- Unidad de Apoyo Técnico de la Secretaría de Estado del Despacho Presidencia



Áreas de Especialidad

ECONOMÍA



Ofrecemos servicios de investigación y análisis económico a clientes en los sectores: privado y público, contamos con Economistas, Econometristas, consultores asociados y especialistas en diferentes aspectos del análisis económico.

Entre las principales áreas de nuestro conocimiento experto, podemos mencionar:

- Análisis Costo-Beneficio y Costo-Efecto, incluyendo la valorización contingencial de los beneficios de proyectos ambientales y sociales.
- Análisis Financiero de Proyectos y Organizaciones.
- Estudios de Mercado.
- Análisis Económico del Sector Social: agua y saneamiento, salud, educación.
- Economía Ambiental.
- Análisis Macroeconómico.
- Análisis Sectorial: agrícola, forestal, financiero, bancario e infraestructura.

Política Macroeconómica, Competitividad y Reducción de la Pobreza

ESA Consultores está comprometida con el fortalecimiento de la competitividad como herramienta para acelerar el crecimiento y reducir la pobreza. Hemos participado en el análisis de factores claves para fomentar la competitividad en Honduras - vía la redacción de la Agenda Hondureña de Competitividad y Desarrollo Sostenible - y en el diseño del Programa de Reducción de Pobreza.

Evaluación Social, Económica y Financiera de Proyectos

ESA Consultores tiene amplia experiencia en la aplicación de las técnicas estándares de evaluación social, económica y financiera de proyectos, tanto ex-ante, para línea de base y ex-post utilizando metodologías tanto cuantitativas como cualitativas. Utilizamos la metodología de Marco Lógico para la identificación de las variables e indicadores de seguimiento de proyectos.



SOCIEDAD

ESA Consultores, reúne uno de los grupos de Investigación Social y Demográfica más destacados en la región centroamericana. Contamos con una larga trayectoria y amplia experiencia en Políticas Sociales

Entre las principales áreas de nuestro conocimiento experto, podemos mencionar:

- Diseño, ejecución y análisis estadístico y econométrico de encuestas de hogares y lugares de trabajo.
- Análisis Social-cualitativo, a través de grupos focales y entrevistas individuales estructuradas.
- Diseño y Evaluación de Proyectos de Desarrollo Social utilizando la metodología de Marco Lógico.
- Análisis de Género.
- Evaluación Social de Proyectos.
- Análisis Institucional y Legal.
- Diseño y programación de sistemas de información y seguimiento para proyectos de Desarrollo.



Educación

La Educación es un instrumento esencial para la atenuación de la pobreza y la equidad social, así como para alcanzar los objetivos a largo plazo de competitividad económica. ESA Consultores posee una práctica especializada en el sector educativo de Honduras, a través de la cual ha realizado consultorías para organismos internacionales en apoyo al Gobierno de Honduras a través la Secretaría de Educación Pública de Honduras. ESA Consultores cuenta con un historial respetable en el terreno de la formación dentro del marco de sus proyectos.

En el área destacan los siguientes componentes:

- Mejoramiento de la Calidad Educativa.
- Participación de la Juventud.
- Mujer y Género.
- Formulación de Políticas Públicas Sociales.
- Investigaciones Socioeconómicas y Diagnósticos Participativos.



Salud

Para ESA Consultores, el desarrollo de esta área debe buscar la mejora de las condiciones de salud de la población más desprotegidas, a través de la transformación en el modelo de atención. También buscar la mejora de la eficiencia institucional por medio del fortalecimiento operativo y la introducción de cambios en el ámbito de los sistemas de salud que permitan adecuar los escenarios institucionales y sociales para implementar reformas sustanciales al poder.

Entre las principales áreas de nuestro conocimiento experto, podemos mencionar:

- Diseño de Procesos de Desconcentración o Descentralización de Servicios.
- Gestión de Procesos de Participación Comunitaria en Comités de Salud.
- Apoyo a la Modernización de la Gestión en los Sistemas de Salud.
- Diseño de Paquetes Básicos de Salud.
- Fortalecimiento de Programas Preventivos de Salud.
- Mejoramiento Nutricional.
- Diseño e Implementación de Sistemas de Información.



Fondos de Inversión Social y Protección Social

Además de fomentar el desarrollo económico del país, se debe procurar el bienestar social de su población por medio de programas orientados al mejoramiento de sectores como salud, educación, servicios básicos y vivienda. ESA Consultores ha desarrollado una buena experticia en políticas y programas sociales. Tenemos amplia experiencia en el desarrollo de

Estrategias de Reforma a diversos sectores sociales y hemos propuesto recomendaciones sobre aspectos relevantes considerados para el bienestar de la sociedad.

AMBIENTE



ESA Consultores, se ha establecido como un líder en la consultoría ambiental y manejo de recursos naturales para el sector público, organismos multilaterales y bilaterales, organizaciones privadas de desarrollo y la empresa privada en Honduras.

Entre las principales áreas de nuestro conocimiento experto, podemos mencionar:

- Evaluaciones de Impacto Ambiental (EIA).
- Sistemas de Información Geográfica (SIG).
- Planes de Manejo de Cuencas Hidrográficas.
- Planes de Manejo de Áreas Protegidas.
- Planes de Ordenamiento Territorial.
- Planes de Manejo y Ejecución de Actividades Forestales y Agroforestales.
- Auditorías Ambientales.
- Legislación Ambiental.
- Políticas Ambientales.
- Servicios de Extensión Agrícola.
- Gestión de Residuos.

La creciente degradación ambiental en América Central y el Caribe plantea grandes retos para la Gestión Ambiental tanto en las áreas urbanas como las rurales. ESA Consultores ha desarrollado su capacidad y Experiencia en los estudios ambientales, como instrumentos para el diagnóstico y solución de dicha problemática. Nuestros estudios ambientales abordan aspectos del medio físico-natural (geología, suelos hidrológica, limnología, flora, fauna, espacios naturales protegidos y fenómenos caóticos naturales), así como un estudio del medio socioeconómico y cultural, que permita una gestión ambiental más expedita y efectiva.



INGENIERÍA

ESA Consultores posee amplia experiencia en la realización de estudios para el sector Agua Potable y Saneamiento, combinando experiencia y Conocimiento, nuestros ingenieros logran soluciones económicas y ambientalmente eficientes y eficaces.

Entre las principales áreas de nuestro conocimiento experto, podemos mencionar:

- Diseño de Sistemas de Abastecimiento de Agua Potable.
- Diseño de Alcantarillado Sanitario.
- Diseños Estructurales.
- Evaluación de Sistemas de Agua Potable.
- Supervisión de Obras de Agua Potable y Alcantarillado.
- Estudios Tarifarios.
- Diseños y Estudios de Factibilidad.
- Due Diligencies.
- Cálculos de Estructura Tarifaria.



Supervisión de obras y Estudios de Factibilidad

ESA Consultores, posee amplia experiencia en la Supervisión de Alcantarillado Sanitario y Estudios de Factibilidad. Los estudios de factibilidad para los sistemas de agua y alcantarillado han sido orientados para las mejoras a los Sistemas de Agua Potable y Alcantarillado Sanitario existentes en las Municipalidades. ESA Consultores ha asesorado a la mayor parte de las municipalidades de Honduras entre ellas las más importantes como ser la Municipalidad de Tegucigalpa y San Pedro Sula, en el proceso de fortalecimiento municipal y en la ejecución de obras en los sectores de fortalecimiento institucional, agua potable y alcantarillado, desechos sólidos, barrios marginales, transporte y vialidad.



Sistema de Información Geográfico

Desde nuestros inicios hemos utilizado el sistema SIG, ya que brinda las herramientas necesarias para la recolección de datos de campo, procesamiento, actualización, análisis y despliegue de la información geográfica y alfanumérica.

Entre los principales servicios de SIG, que ofrecemos podemos mencionar:

- Levantamientos Topográficos.
- Digitalización
- Elaboración de Mapas Temáticos.
- Elaboración de Planos.
- Actualización de Datos Geográficos.
- Creación de nuevos mapas a partir de mapas existentes.
- Generación de nuevos mapas a partir de datos geométricos existentes en CAD

El Sistema de Información Geográfico es muy versátil y tiene aplicación en múltiples áreas de especialidad en la empresa. Actualmente se aplica en:

- **Área Ambiental:** Al incorporar información demográfica de la base de datos, el sistema facilitará la estimación de las áreas y poblaciones afectadas por las emisiones contaminantes
- **Área Económica:** Creación de mapas que focalizan las ciudades con más alto grado de pobreza o las ciudades con más alto grado de ingreso por persona.
- **Área Social:** Mapeo de municipios con mayor grado de desnutrición en los niños por edades, captación de remesas del extranjero, migraciones, concentración de casos de SIDA, más altos índices de natalidad, violencia.

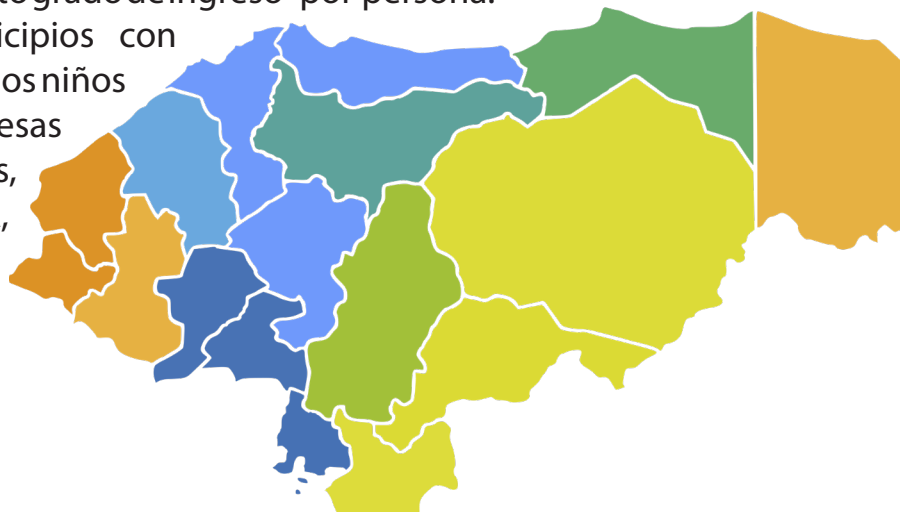

A close-up photograph of a person's hands interacting with a tablet computer. The person is wearing a light blue shirt. The background is blurred, showing more of the person and the tablet. A dark green banner with the word 'ENCUESTAS' in white capital letters is positioned in the upper right corner of the image.

ENCUESTAS

ESA Consultores, es una de las más experimentadas organizaciones de investigación cuantitativa en la región, contamos con expertos en muestreo, diseño de cuestionarios, supervisión y control de calidad en campo y bases de datos.

Entre las principales áreas de nuestro conocimiento experto, podemos mencionar:

- Encuestas de Hogares.
- Estudios Cuantitativos.
- Estudios Cualitativos.
- Censos de Puntos de Ventas.
- Encuestas de Valorización Contingencial.
- Encuestas Agrarias.
- Línea de Base.
- Encuestas para el Área de Saludos Cordiales.
- Encuestas para el Área de Educación.

ESA Consultores, ha realizado más de 25 Encuestas grandes con muestras de 6,000 hogares y cuestionarios complicados. Varios de estos estudios se han implementado en Instituciones de renombre. Debido a la importancia de las estadísticas que derivan de las encuestas, es primordial que se realicen con un estricto control de calidad de manera que se garantice la fidelidad de la información resultante. Contamos con la infraestructura, hardware y software, la experiencia y toda la logística necesaria para efectuar encuestas de gran envergadura.



Desarrollo Comunitario y Municipal

ESA Consultores ha apoyado el proceso de descentralización del sistema de Gobierno y Administración Pública, que constituye uno de los ejes centrales de los procesos de modernización de América Central.

Entre las principales áreas de nuestro conocimiento experto, podemos mencionar:

- Estrategia y Programas de Desarrollo Municipal.
- Estrategias de Desarrollo Sectorial.
- Finanzas Municipales.
- Administración de Proyectos.
- Desarrollo Económico Local.
- Vivienda de Bajo Costo.
- Servicios Ambientales: Agua Potable, Alcantarillado, Desechos Sólidos.
- Asistencia Técnica Municipal.
- Desarrollo Comunitario.
- Monitoreo y Evaluación de Programas

Hemos diseñado estrategias de fortalecimiento institucional y herramientas para una gestión municipal exitosa que incluyen la definición de un marco institucional, tecnologías adecuadas a las necesidades particulares de las municipalidades y un manejo eficiente de sus finanzas. Planteamos la creación de estrategias de desarrollo de ciudades, analizando sus situaciones actuales para descubrir sus vocaciones. Nuestro objetivo es trabajar con los gobiernos nacionales y las agencias de crédito y cooperación, así como con las asociaciones municipales y con los municipios individualmente en promover y avanzar los programas regionales y nacionales de desarrollo municipal/local que se impulsan en todos los países del istmo.



Sector Privado

Hemos trabajado con clientes del Sector Privado, brindando el personal, habilidades y conocimientos necesarios para llevar adelante sus proyectos.

Entre las principales áreas de nuestro conocimiento experto, podemos mencionar:

- Estudios y Encuestas.
- Planes de Negocios.
- Estudios de Mercadeo.
- Capacitaciones y Talleres.
- Infraestructura.
- Diagnósticos Ambientales.
- Evaluación de Proyectos y Programas.
- Estudio de Evaluación de Impacto Ambiental (EIA).

La tendencia actual de las políticas de desarrollo se orienta hacia la descentralización y el fortalecimiento de la empresa privada para la generación de fuentes de trabajo. ESA Consultores ha apoyado el desarrollo del sector privado en diversas maneras. Hemos realizado Planes de Negocios, así como estudios Due Diligence en los aspectos económico-financiero, demercado, ambiental y social. ESA Consultores, tiene experiencia en los siguientes sectores: Bancario, telecomunicaciones, turismo, mercados de trabajo, maquila, microempresa, sector forestal, agroindustria y análisis de clusters.

Equipo Consultor

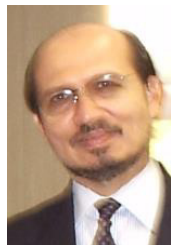

Helmis Cárdenas Villalobos / Gerente General

Economista con maestría en Política Económica de la Universidad de Illinois, EE.UU y maestría en Economía y Planificación del Desarrollo del Postgrado Centroamericano en Economía (POSCAE) de la Universidad Nacional Autónoma de Honduras. Es un experto en el análisis financiero y económico de proyectos sociales y ambientales, en aspectos financieros y administrativos del diseño y transformación de proyectos de desarrollo y en el análisis macroeconómico y sectorial.



Rafael del Cid / Coordinador del Área Social

Sociólogo y Demógrafo, con doctorado de la Universidad de Texas. Es un experto en el diseño, conducción y análisis de investigaciones de campo, tanto de tipo cuantitativo (Encuestas Socioeconómicas) como cualitativo (Entrevistas a Fondo, Grupos Focales y Diagnósticos y Evaluaciones Participativas). Entre sus áreas de experticia se pueden mencionar: el sector informal y microempresa, programas de reducción de pobreza, participación comunitaria, mercado de trabajo, educación.

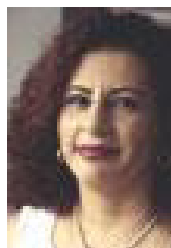

Florencia Rodríguez / Coordinadora del Área de Encuestas

Ingeniera Civil, especialista en el diseño y supervisión de encuestas de hogares, la evaluación cualitativa / participativa relacionada al diseño y evaluación de proyectos sociales e investigación de mercados. Ha implementado más de 20 encuestas de hogares y censos de gran envergadura en seis diferentes países de América Central y Sur América.



Carla Rivera / Coordinadora del Área Ambiental

Bióloga, con Doctorado en recursos naturales y medio ambiente de la Universidad de Santiago, España y Maestría en Oceanografía y Limnología de la Universidad de Wisconsin-Madison, EE.UU. Posee amplia experiencia en evaluaciones de impacto ambiental, evaluaciones biológicas (Terrestres y Acuáticas), diagnósticos ambientales cualitativos, manejo de cuencas, vida silvestre, uso de suelo, análisis limnológico, política y legislación ambiental.



Fidel Ordóñez / Coordinador del Área de Análisis Estadístico

Matemático, con Maestría en Estadística de la Universidad de Chile y Maestría en Población y Demografía de la Universidad Nacional Autónoma de Honduras. Es experto en diseño muestral y en el análisis estadístico y econométrico de encuestas socio-económicas. Ha sido responsable del diseño y análisis de un gran número de encuestas y censos de hogares.



Marco Moncada / Consultor Senior en Economía y Finanzas

Posee estudios en Economía (a nivel de maestría y doctorado) con concentración en desarrollo económico, economía laboral e internacional de Virginia Polytechnic Institute, EE. UU. Además, cuenta con una base interdisciplinaria en ingeniería de la UNAH y de la Universidad de Iowa, EE. UU. y evaluación de proyectos de la Universidad Católica de Chile.

Experiencia y Proyectos

- Consultoría para la Formulación de la Línea Base del Casco Histórico de Tegucigalpa y Comayagüela. **Ciente: Naranja Republik.** Agosto 2020 - En Ejecución
- Estudio de Factibilidad de una Red de Transporte por Cable Aéreo para el Municipio del Distrito Central de Francisco Morazán, Honduras (Demanda de Transporte, Oferta de Transporte, Diseño de Proyecto, Estudio Tarifario, Evaluación de Impacto Ambiental, Plan de Reasentamientos). SETEC/ARDANUY/ESA Consultores. **Ciente: BCIE / Alcaldía Municipal del Distrito Central.** Enero 2020 - En Ejecución
- Servicios de Consultoría para la Elaboración del Plan de Manejo de la Microcuenca Quebrada El Zapote. **Ciente: INVEST-H.** Septiembre 2019 - Febrero 2020
- Revisión de las Regulaciones Ambientales y Sociales y Tramitología del Proyecto de Energía de Gas Natural Licuado (GNL) Honduras. **Ciente: ERM.** Agosto 2019
- Línea Base de Percepción de la Seguridad en una Muestra Poblacional Residente y con Permanencia en las Comunidades Meta de los Municipios del Distrito Central, San Pedro Sula, Choloma, La Ceiba y Tela del Programa Juntos en Acción por La Convivencia. **Ciente: Chemonics.** Abril - Septiembre 2019
- Evaluación del Desempeño de los Programas Alimentar el Futuro en Honduras. **Ciente: NORC.** Agosto 2018 - Julio 2019
- Línea de Base de Diagnóstico de Sistemas de Mercado. **Ciente: ACDI- VOCA.** Enero/Febrero 2019.
- Encuesta Empleados Públicos del Proyecto UMBRAL. **Ciente: Social Impact.** Septiembre 2018 - Enero 2019
- Consultoría para la Elaboración de los Informes de Cumplimiento de Medidas Ambientales (ICMA) del Proyecto de Dragado y Construcción de la Terminal Marítima de Contenedores de Operadora Portuaria Centroamericana (OPC), Honduras. **Ciente: Operadora Portuaria Centroamericana (OPC).** Diciembre 2017 – Agosto 2018
- Consultoría para el Levantamiento de Información, Digitación y Entrega de Datos de Bases de Datos Limpias y Organizadas por Cadena de Valor (Café y Frijol) Para el Estudio de Línea Base para el Programa Mejoramiento Agrícola Sostenible II (Mas II). **Ciente: TECHNOSERVE.** Junio 2018 - Diciembre 2018
- Estudio de Evaluación de Impacto Ambiental (EISA/EIA) y el Plan de Gestión Ambiental (PGA) para el Proyecto de Operación de los Muelles 4, 5 y Obras Conexas de la Operadora Portuaria Centroamericana (OPC), Honduras. Operadora Portuaria Centroamericana (OPC). **Ciente: Operadora Portuaria Centroamericana (OPC).** Enero - Mayo 2018
- Encuesta Multi-Nivel sobre Acceso a Energía en los Hogares de Honduras. **Ciente: Banco Mundial.** Enero 2017 - Febrero 2018

- Encuesta de Línea de Base de Programas Técnicos (Cambio Climático, Habilidades para Vida, Niños, Niñas y Jóvenes Libre de Violencia) de Visión Mundial. **Ciente: Visión Mundial.** Agosto 2017 – Enero 2018
- Estudio de Evaluación de Impacto Ambiental de la Estación de Almacenamiento, Envasado y Distribución de Gases del Aire y Dióxido de Carbono, así como Almacenamiento y Distribución de Acetileno. **Ciente: Gaspro Latinoamérica S.A.** Mayo – Noviembre 2017
- Evaluación de Impacto Ambiental del Proyecto de Dragado y Construcción de la Terminal Marítima de Contenedores (Muelle No.6). **Ciente: Operadora Portuaria Centroamericana (OPC).** Marzo – Octubre 2017
- Evaluación de Impacto Ambiental del Proyecto Eólico San Marcos Wind Energy (SMWE), San Marcos de Colón, Choluteca, Honduras **Ciente: NORDEX-Eólicos Inc.** Mayo - Julio 2018
- Evaluación de Impacto Ambiental del Proyecto Eólico Los Tablones / San Juan de Ojojona, Honduras Fase II Grupo Guatemala **Ciente: Aerowind.** Marzo – Noviembre 2017
- Consultoría para Apoyar el Desarrollo de la Estrategia Nacional REDD+ en Honduras **Ciente: PNUD.** Febrero 2017 - Octubre 2018
- Realización de Estudios Específicos para Responder a las Preguntas Abiertas para la Preparación de la Solicitud de Crédito Fase I del Programa de Gobernanza Hídrica Territorial de la Región Golfo de Fonseca. **Ciente: COSUDE.** 2016
- Servicios de Consultoría para Identificación y Sociabilización para la Construcción de Reservorios de Cosechas de Agua en el Corredor Seco del País. **Ciente: FICOHSA-INVEST.** 2016
- Línea Base para la Evaluación Independiente del Proyecto “MCC Honduras Threshold Project” **Ciente: Social Impact.** 2016
- Evaluación de Impacto Ambiental del Proyecto Eólico Los Tablones / San Juan de Ojojona, Honduras: Cumpliendo el Marco Legal Nacional, Políticas y Normas de Desempeño del IFC. **Ciente: AEROWIND.** Junio 2015 – Marzo 2016
- Línea de Base para la Evaluación de Impacto de Proyecto de Sostenibilidad del Sector de Agua y Saneamiento Rural de Nicaragua. Gobierno de Nicaragua. **Ciente: Banco Mundial.** Septiembre 2015 – Enero 2016
- Evaluación de Potenciales Reasentamiento del Proyecto Eólico San Marcos / San Marcos de Colón, Choluteca, Honduras. Cumpliendo el Marco Legal Nacional, Políticas y Normas de Desempeño del IFC. **Ciente: Vientos de Electrotecnia (VESA) / Grupo Terra.** Agosto 2015 – Noviembre 2015.
- Consultoría Nacional para Evaluar los Resultados y Alcances en la Aplicación de la Ley de Empleo por Hora. **Ciente: Secretaría de Trabajo y Previsión Social.** 2015
- Encuesta de opinión pública sobre servicios en Tegucigalpa, Honduras SDP No. 14-046. **Ciente: Banco Interamericano de Desarrollo BID/Washington.** 2015
- Evaluación de Medio Término de Tres Indicadores del PATH II. **Ciente: PATH II.** 2014-2015
- Estudios de Impacto Ambiental para los Cinco Proyectos Eólicos (Cahuasca, Mancha de Roble, Quesera, Barranquilla, Chinchayote) Localizados en San Marcos de Colón, Choluteca. **Ciente: Eólicos R4E S.A. de C.V / NORDEX.** 2013, 2014-2015

- Evaluación de Impacto Ambiental del Proyecto Eólico Chinchayote, San Marcos de Colón, Choluteca. **Ciente: Vientos de San Marcos S.A. de C.V. (VESAM) / Grupo Terra. 2014-2015**
- LOTE 1- Desarrollo de geo portal y GEO servicios de la Interoperabilidad de datos espaciales - Infraestructura de Datos Espaciales (IDE) del Sector Forestal en Honduras. **Ciente: GESP. 2014**
- Estudio de Línea de Base sobre la Opinión y Percepción sobre la Gestión de Riesgos de Desastres en 20 Municipios del Valle de Sula en Honduras. **Ciente: Banco Mundial y Programa de Gestión de Riesgos (PGDR – COPECO). 2014**
- Consultoría Nacional para el Desarrollo del Proceso de Seguimiento y Evaluación del Programa “Con Chamba Vivís Mejor” a los 6 meses de haber iniciado. **Ciente: Secretaria de Trabajo y Seguridad Social (STSS). 2014**
- Encuesta de Opinión Pública en Tegucigalpa en el Marco de la Iniciativa para Ciudades Emergentes y Sostenibles (ICES) **Ciente: BID. 2014**
- Encuesta Línea de Base para la Evaluación del Componente 1 del Programa Educación Primaria e Integración Tecnológica (BID-HO 2524). **Ciente: BID. 2013**
- Encuesta de Seguimiento del Cumplimiento de Corresponsabilidades Beneficiarios Programa Bono 10,000. **Ciente: NORC/PRAF. 2013**
- Encuesta de Satisfacción de Titulares del Programa Bono 10,000 en Áreas Urbanas. **Ciente: BID. 2012 – 2013**
- Evaluación de Impacto Ambiental-Campaña Época Lluviosa y Análisis Ambiental Planta Hidroeléctrica Los Llanitos y Jicatuyo. **Ciente: ODEBRECHT. 2012**
- Evaluación de Impacto Ambiental Parque Eólico San Marcos y Línea de Transmisión Bijagual, Santa Lucia. **Ciente: Vientos de Electrotecnia (VESA). 2013**
- Levantamiento de Línea Base para la Evaluación de Impacto del Programa Bono 10 Mil. **Ciente: NORC/SDP. 2012**
- Levantamiento de Línea de Base para la Evaluación de Impacto del Proyecto Regional Trifinio ICP en Guatemala, Honduras y El Salvador. **Ciente: EDE Consulting. 2011**
- Evaluación PEFA en Honduras. **Ciente: NORC. 2011**
- Diseño del Sistema de Monitoreo y Evaluación y Análisis Costo Beneficio del Proyecto Población Indígena, Energía Renovable y Proyecto de Cambio Climático en Honduras. **Ciente: Nordic Development Fund. 2011**
- Línea Base para la Evaluación de Impacto del Programa PROEMPLEO. **Ciente: Secretaria de Trabajo y Seguridad Social. 2011**
- Encuesta de Tráfico como parte de la Evaluación Final del Componente de Transporte de la Cuenta Desafío del Milenio MCA-Honduras. **Ciente: NORC/MCA-Honduras. 2011**
- Levantamiento de la Línea de Base para el Programa Conjunto Agua y Saneamiento en Honduras. **Ciente: OPS/OMS. 2009-2010**
- Supervisión de Construcción de Alcantarillado Sanitario de Copan Ruinas. **Ciente: Municipalidad de Copan Ruinas/BID. 2008-2011**

- Consultoría para Diagnóstico y Apoyo en el Área Social y Financiera de Cuatro Mancomunidades para la Ejecución del proyecto de la Infraestructura Rural. **Ciente: FHIS/PIR. 2008-2010**
- Contratación para la Implementación de Servicios de Salud para la Extensión de Cobertura de Estrategia Integral a la Niñez en la Comunidad (AIN-C), en los Departamentos de Lempira, Intibucá, La Paz y Copán. **Ciente: Secretaría de Salud/BID. 2008-2009.**
- Estudio de Evaluación de Impacto Ambiental (EIA) para Proyectos de Construcción de Instalaciones Portuarias: Muelle N° 6 “Nueva Terminal de Contenedores” y Muelle N° 7 Terminal de Gráneles Sólidos de Puerto Cortes. **Ciente: ENP. 2008-2009**
- Encuesta de Seguimiento del Gasto y de Entrega de Servicios en los Sectores de Salud y Educación en Honduras. **Ciente: Banco Mundial/BID. 2008-2009**
- Proceso de Formulación de Políticas en Honduras (Policy Making) **Ciente: Banco Mundial. 2008**
- Segunda Medición de los Indicadores del Programa, Componente 2, Modulo 3, Niveles 1, 2 y 3. **Ciente: MARENA. 2007-2008**
- Levantamiento de Línea Base de los Caseríos Seleccionados en Lote No. 4 Copán. **Ciente: Secretaría de Salud, Proyecto Nutrición y Protección Social. 2008-2009**
- Línea de Base para la Evaluación de Impacto de la Segunda Ronda del Programa Mi Primer Empleo. **Ciente: National Opinion Research Center (NORC). 2007**
- Plan de Manejo Ambiental para el Mejoramiento del Proyecto de la Carretera CA-5 Norte. **Ciente: Milleninum Challenge Account (MCA). 2007**
- Elaboración del Plan de Manejo Integrado de Recursos Hídricos de la Subcuenca de Reitoca. **Ciente: Secretaría de Recursos Naturales (SERNA). 2007**
- Levantamiento de Línea de Base y Adecuación del Marco Lógico de la Segunda Fase del Programa de Reducción de la Pobreza y Desarrollo Local- Programa BID 1478/SF-HO. **Ciente: Fondo Hondureño de Inversión Social (FHIS). 2006**
- Evaluación de Clínicas Materno-Infantil (CMI): Estudio de Demanda. **Ciente: Banco Mundial. 2006-2007**
- Evaluación del Programa MCA-HONDURAS. **Ciente: UI-NORC-MCA. 2007-2010**
- Censo de Puntos de Venta. **Ciente: Compañía Cervecería de Nicaragua. 2005**
- Diagnóstico Situacional y Plan de Capacitación de Sub-proyecto de Forestaría Comunitaria en las Comunidades del Municipio de Santa Rita, Yoro. **Ciente: Proyecto Bosques y Productividad Rural. 2005**
- Fortalecimiento Ambiental e Institucional para el Desarrollo del Sector de Agua y Saneamiento de Perú. **Ciente: Colenco Power Engineering. 2005**
- Evaluación de Impacto al Fondo de Inversión para el Desarrollo Social de Yemen FDSY. **Ciente: Departamento para el Desarrollo Internacional DFID. 2005-2007**
- Servicios de Consultoría para la Elaboración de Estudios de Factibilidad y Diseños Finales para las Mejoras a los Sistemas de Agua Potable y Alcantarillado Sanitario en 12 Municipalidades de Honduras. **Ciente: Secretaría de Finanzas de Honduras (SEFIN). 2005-2007**

- Elaboración del Plan de Manejo Integrado de Recursos Hídricos de la Subcuenca del Lago de Yojoa. **Ciente: Secretaría de Recursos Naturales (SERNA).** 2005
- Consultoría del Diseño e Implementación del Sistema de Información, Supervisión, Monitoria y Evaluación del Proyecto de Entrenamiento e Inserción Laboral de Jóvenes. **Ciente: Fondo Hondureño de Inversión Social (FHIS).** 2005
- Actualización de los Planes de Inversión Social Municipal (PISM) en 10 Municipios de los Departamentos de Copán, Ocotepeque y Santa Bárbara. **Ciente: Fondo Hondureño de Inversión Social (FHIS).** 2005
- Diseño de Metodología para la Formulación de Planes Integrales de Mejoramiento de Barrios en el Marco del Proyecto Nacional de Desarrollo Urbano Integral de Honduras. **Ciente: Fondo Hondureño de Inversión Social (FHIS).** 2005
- Apoyo Técnico en el Manejo de Áreas Protegidas de las Islas de la Bahía. **Ciente: PMAIB.** 2005-2008



ESA Consultores

Economía, Sociedad, Ambiente e Ingeniería